

AGRICULTURA I MEDI AMBIENT

El tancament dels canals del Delta a l'hivern permetrà garantir el cabal mínim de l'Ebre

Les comunitats de regants alliberaran 40 metres cúbics per segon de la seua concessió i la PDE critica la CHE per no haver estalviat aigua

Deltebre L.B.

de la Dreta.

El tancament dels canals de la Dreta i l'Esquerra de l'Ebre durant l'hivern, una decisió ja presa per les comunitats de regants de l'Ebre des de fa mesos, contribuirà de manera important a preservar les reserves d'aigua del pantà de Mequinensa –al 22 % de capacitat este passat dimecres- i a mantenir el cabal mínim de l'Ebre. Davant una situació hidrològica a la conca de l'Ebre complicada per la sequera i les baixes reserves d'aigua, la Confederació Hidrogràfica de l'Ebre va convocar l'11 de novembre una reunió extraordinària de la Comissió de Desembassament, on es va arribar al compromís per part de les comunitats de Regants de la Dreta i l'Esquerra d'alliberar 40m³/s de les seues concessions. **"Si alliberem estos 40m³/s dels canals, la sortida d'aigua del pantà de Mequinensa pot ser molt menor, i és la millor manera de preservar la reserva d'aigua del pantà, tot esperant que pugui ploure durant l'hivern i la primavera"**, explica Josep Manel Ferré, president de la Comunitat de Regants

REDUIR EL CONSUM AL MÍNIM

El compromís dels regants passa per reduir al màxim els seus consums. Així, esta setmana la Comunitat de la Dreta ha reduït ja l'ús de l'aigua a 20m³/s i avançarà el tancament definitiu del canal. Des de diumenge passat ja no s'envia aigua al Delta, i en pocs dies es tancarà per complet el canal. En el cas de l'Esquerra, que va tancar l'aigua a la zona del Delta a principis de novembre, el cabal es reduirà a 10m³/s per a cobrir les necessitats mínimes, entre estes, els compromisos del Consorci d'Aigües de Tarragona, que s'haurà d'abastir tot l'hivern del Canal de l'Esquerra, ja que el de la Dreta estarà completament sec. Amb esta mesura, la CHE podrà garantir, de moment, el cabal mínim ecològic de l'Ebre al seu pas per l'estació d'aforament de Tortosa, que és el que marca la llei.

PREOCUPACIÓ PER LA PRÒXIMA CAMPANYA

Esta solució és del tot temporal i provisional durant l'hivern, ja que no hi ha necessitats d'aigua per al cultiu de l'arròs. Els regants,

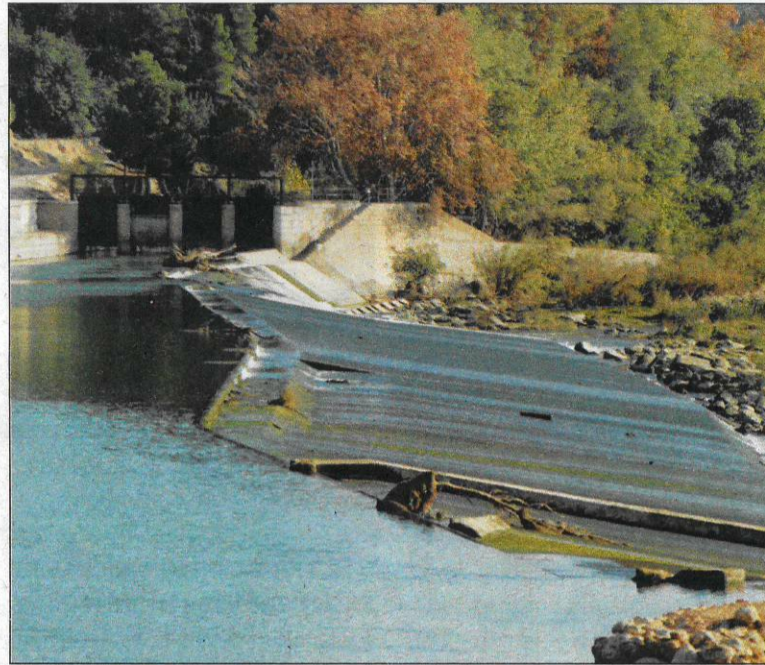

però, temen que si la situació no canvia, amb pluges abundants durant l'hivern i la primavera, es pugui posar en perill la pròxima campanya de l'arròs al Delta. **"Si la situació no canvia no hi hauria capacitat de tirar endavant la collita de l'arròs"**, advertix Ferré, i caldria aplicar restriccions, **"una situació mai vista fins ara"**. És per això que Ferré insistix que **"els regants som els primers interessats a contribuir a l'estalvi d'aigua. Com**

menys aigua surta de Mequinensa, més assegurem la recuperació del pantà i més seguretat d'aigua tenim per a la pròxima campanya".

CRÍTQUES DE LA PDE A LA CHEA

Davant d'esta situació de manca de cabals, la Plataforma en Defensa de l'Ebre (PDE) ha lamentat que la CHE haja estat incapaç de regular els usos de l'aigua de la conca durant l'estiu per a evitar arribar a la

situació actual. **"S'ha gastat més aigua durant l'estiu de la que es disposava"**, ha lamentat Susanna Abella, portaveu de la PDE, en una entrevista a Delta.Cat, i ha insistit que la CHE hauria **"de revisar els usos de l'aigua que comprometen els territoris aigües avall dels embassaments i que comprometen el futur del Delta"**. En este sentit, no veu com a bona la mesura d'aprofitar els cabals dels regants per a fer complir el cabal mínim, ja que recorda que per al Delta **"és tan important el cabal del riu com els cabals que baixen pels canals"**. Per a Abella **"tota l'aigua que no arriba pel riu o pels canals és aigua que li fa falta, al Delta"**. Finalment la portaveu de la PDE ha lamentat que el cabal mínim, que està ara regulat per llei en els 80m³/s, és un cabal insuficient per a les necessitats del Delta i considera **"greu"** que la CHE haja aprofitat la situació per a plantejar una possible reducció d'este cabal. **"A la CHE, el que menys li importa és el cabal ecològic, sinó salvaguardar tots els usos de la conca"**, va tancar la representant de la plataforma. ■

AGRICULTURA

El Parlament aprova la reactivació del canal de reg Aldea-Camarles, deu anys després

Terres de l'Ebre Redacció

La Comissió d'Agricultura, Ramaderia, Pesca, Alimentació i Món Rural del Parlament de Catalunya va aprovar esta setmana una proposta de resolució presentada pel PSC que insta el Govern a recuperar el projecte de reg Aldea-Camarles, en considerar que dinamitzaria l'agricultura del Baix Ebre i donaria "oportunitats de vida i desenvolupament al territori". La proposta planteja la redacció d'una nova declaració d'impacte ambiental i un nou projecte constructiu, prenent

com a base el que ja es va arribar a adjudicar la Generalitat fa deu anys. L'obra preveuria un espai de conreu de cítrics, olivera i garrofers amb una superfície bruta de 6.687 ha, fet que significaria una superfície neta regada de 4.974 ha., amb un cabal de concessió continu del riu Ebre de 2.500 l/s, que es faria amb un subministrament d'aigua amb captació de bombament de basses. Tot el projecte, amb xifres del 2010, estava valorat en 102 milions d'euros. **"En els 10 últims anys no hi ha hagut cap activitat, per manca total de volun-**

tat política del Govern. En la primera dècada d'este segle, però, sí que es va fer un treball important, sota el guiatge de la Generalitat, dels ajuntaments i de les cooperatives, restablint la comunitat i rehabilitant la concessió, que datava del 1937, en procés de caducitat", recordava recentment, en declaracions a este setmanari, el president de la Comunitat de Regants del canal, Joaquim Vil·lagrasa. El primer intent de construcció del canal data del 1927.

La proposta de resolució, segons el diputat Joaquim Paladella, es va

aprovar en els mateixos termes que la va presentar el PSC, tot i que ERC es va abstenir en els punts 3 i 4, que reclamen la nova declaració d'impacte i el nou projecte i habilitar una partida al pressupost del 2023 per a estudis i projectes per a reactivar el canal. Els socialistes apelen als "motius històrics, econòmics i socials que demanen reprendre un projecte que no s'hauria d'haver cancel·lat."

En la mateixa sessió de la comissió parlamentària es va aprovar una altra proposta de resolució per a unificar la regulació de la pesca en

el tram comprès des de la desembocadura de l'Ebre fins a Tortosa, entenent este tram com d'aigües marítimoterrestres.

La proposta recorda que en l'entorn del Delta conflüen tres normatives, la que regula la pesca continental, la que regula la pesca en aigües interiors i la que regula la pesca en aigües exteriors, i en la mesura que inclouen condicions, restriccions i sancions diferents "fan que els pescadors esportius i les empreses que es dediquen a este sector tinguen certa inseguretat jurídica".

També es va aprovar donar suport als regants de la Terra Alta en un projecte per a construir una planta d'energies renovables per a la infraestructura de bombament del reg de la zona oriental. ■